Załącznik nr 1 do Uchwały
Nr 170/2017
Zarządu Powiatu
z dnia 27 lipca 2017 r.

Schemat organizacyjny Starostwa Powiatowego w Gorzowie Wielkopolskim.

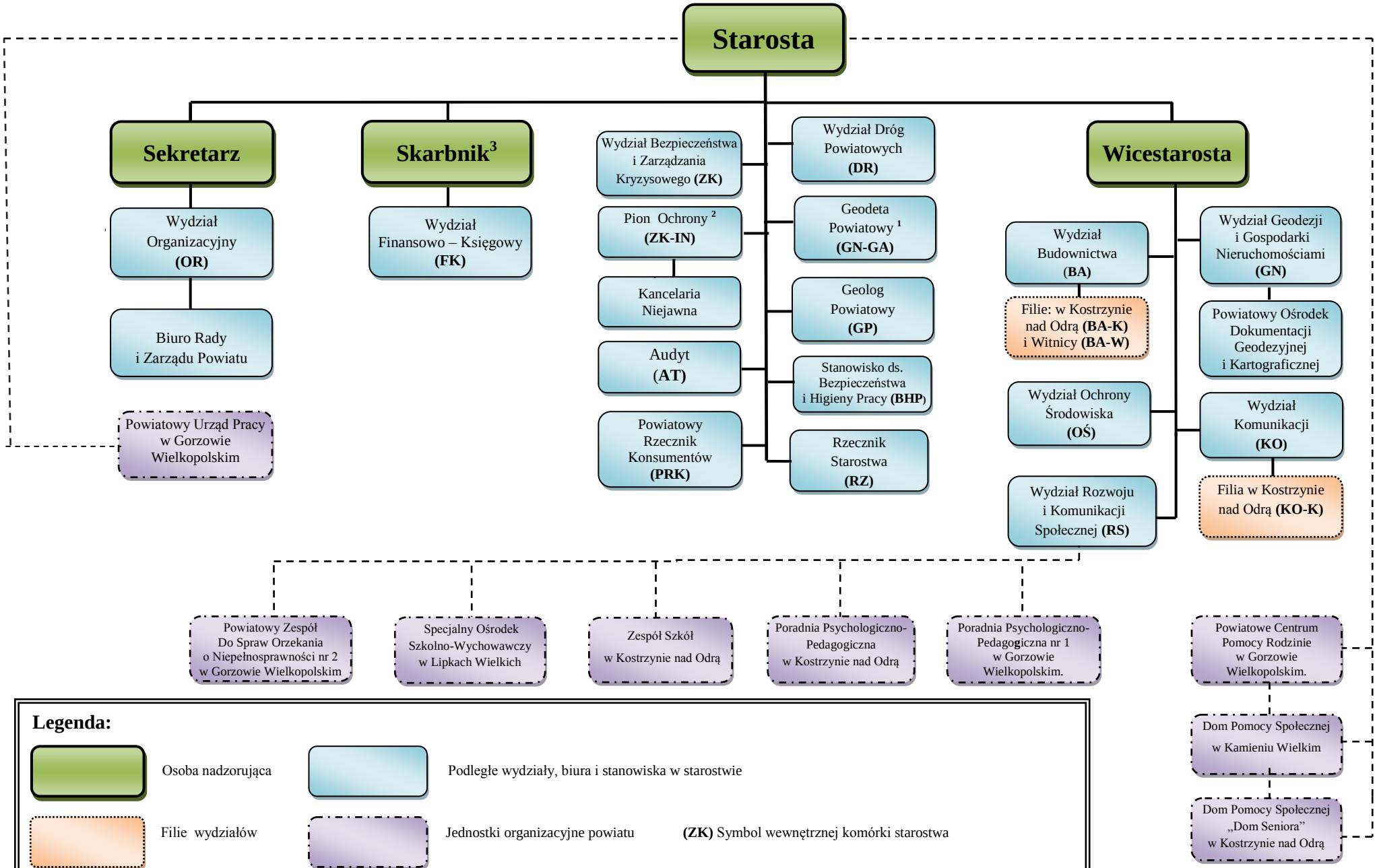

[1] Geodeta Powiatowy jest jednocześnie naczelnikiem Wydziału Geodezji i Gospodarki Nieruchomościami
[2] Pionem Ochrony kieruje Pełnomocnik do spraw Ochrony Informacji Niejawnych, który jest jednocześnie Naczelnikiem Wydziału Bezpieczeństwa i Zarządzania Kryzysowego
[3] Skarbnik Powiatu sprawuje nadzór nad prawidłowym wykonywaniem gospodarki finansowej przez jednostki organizacyjne powiatu.