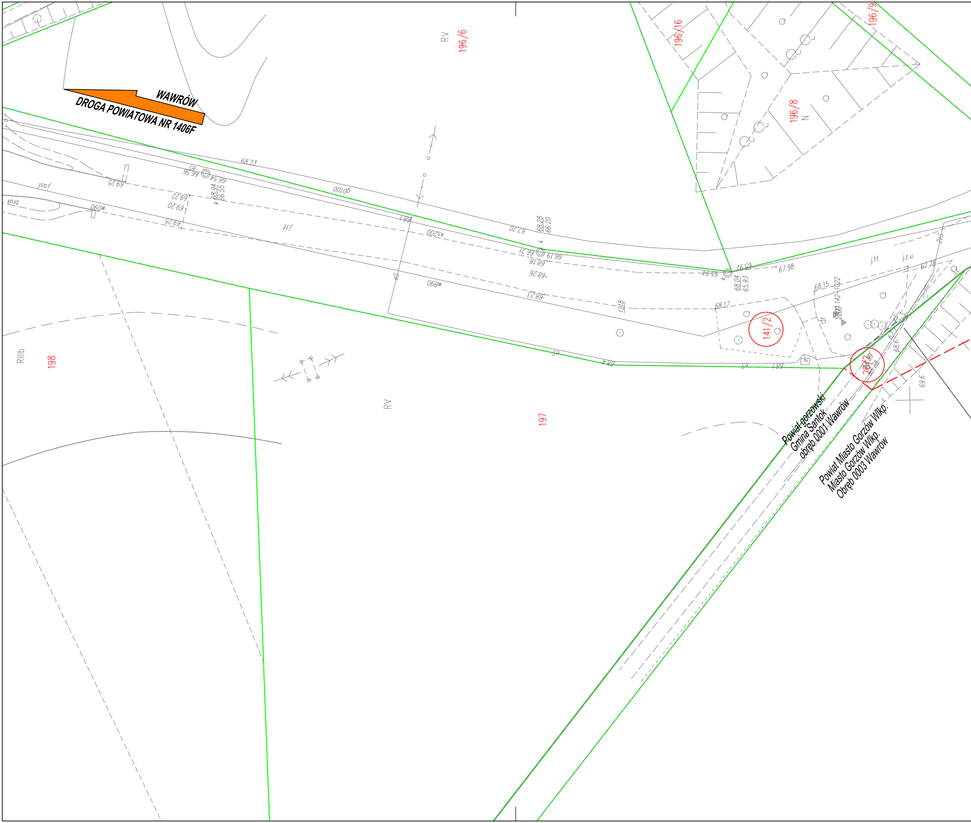
WAWRÓW
DROGA POWIATOWA NR 1406F
RV
196/6
196/16
196/9
196/8
RIIIb
198
RV
197
141/2
26/2
Powiat gorzowski
Gmina Santok
obręb 0001 Wawrów
Powiat Miasto Gorzów Wlkp.
Miasto Gorzów Wlkp.
Obręb 0003 Wawrów
68.23
gD100
ks200
w090
wB90
67.70
67.98
68.15
68.17
67.75
j.z.u.
j.tt.
bruk
69.25
69.22
69.20
68.28
66.20
68.04
65.93
68.94
66.55
68.6
69.6

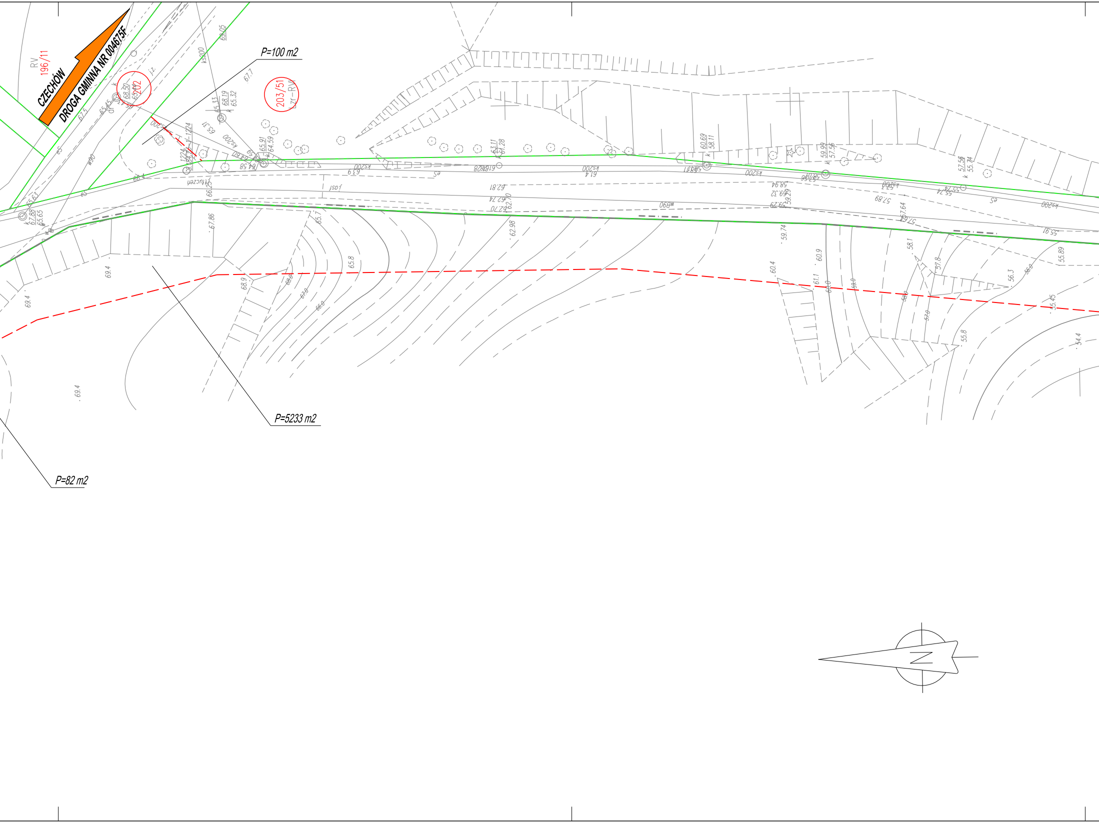
CZECHÓW
DROGA GMINNA NR 004675F
RV
196/11
202
203/51
Lzr-RV
P=100 m2
P=5233 m2
P=82 m2
69.05
67.7
67.5
65.45
68.50
68.19
65.32
65.33
65.91
64.59
64.58
65.63
67.88
65.65
66.4
66.25
67.86
69.4
68.9
65.7
65.8
67.0
66.0
63.11
61.28
62.81
62.74
62.70
62.98
61.4
60.69
58.11
59.99
57.56
59.74
60.4
60.9
61.1
60.0
59.0
58.1
57.8
57.9
56.3
56.0
55.8
57.56
55.74
57.89
57.64
55.89
55.45
54.4
ks200
ks300
w90
eS
j.z.
Z

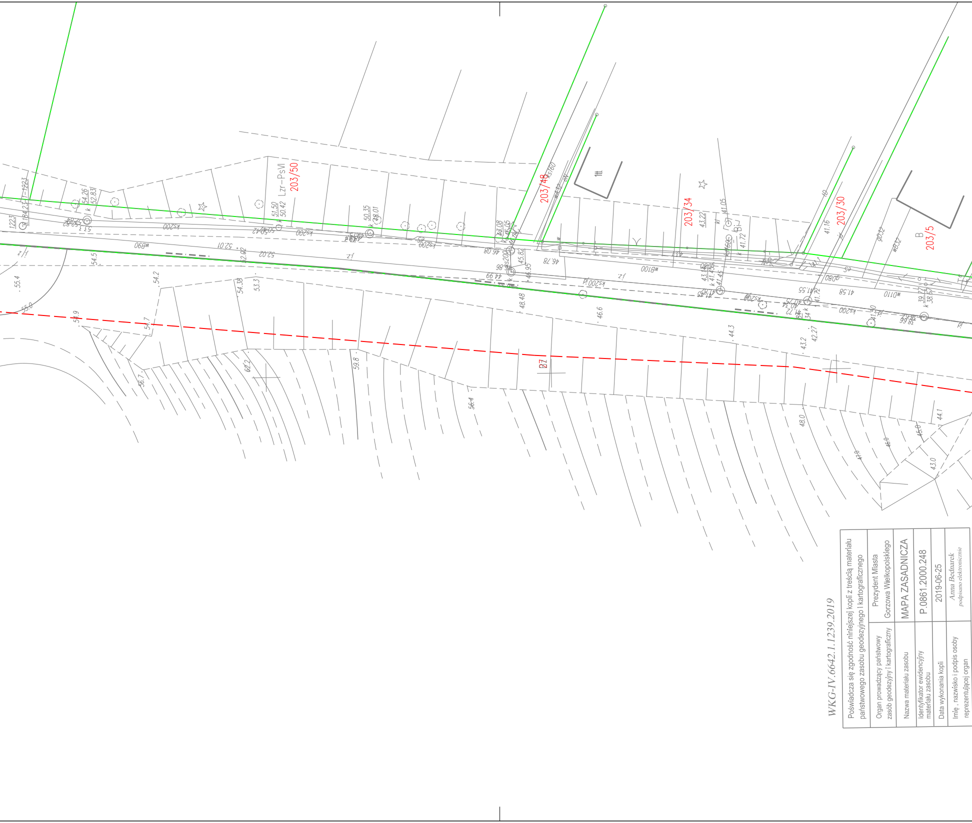
203/50
Lzr-PsVI
203/48
203/34
203/30
203/5
B
27
1223
ks200
kd200
w90
w100
w110
ks160
54.5
54.2
54.38
53.3
46.6
44.3
43.2
42.27
48.0
47.0
46.0
45.0
44.1
43.0
56.7
54.7
54.9
55.4
55.0
57.2
59.8
56.4
52.01
52.02
52.62
50.35
48.01
46.08
45.82
46.95
48.48
46.78
44.99
43.22
41.05
41.72
41.16
41.55
41.58
39.77

WKG-IV.6642.1.1239.2019

Poświadcza się zgodność niniejszej kopii z treścią materiału państwowego zasobu geodezyjnego i kartograficznego	
Organ prowadzący państwowy zasób geodezyjny i kartograficzny	Prezydent Miasta Gorzowa Wielkopolskiego
Nazwa materiału zasobu	MAPA ZASADNICZA
Identyfikator ewidencyjny materiału zasobu	P.0861.2000.248
Data wykonania kopii	2019-06-25
Imię , nazwisko i podpis osoby reprezentującej organ	*Anna Bednarek* *podpisano elektronicznie*

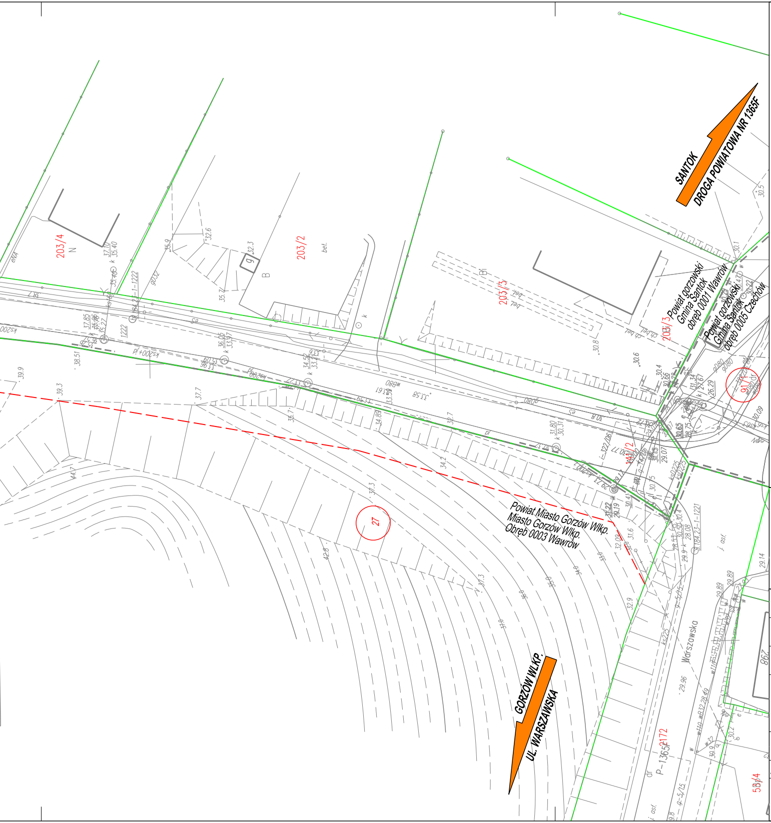
SANTOK
DROGA POWIATOWA NR 1365F
GORZÓW WLKP.
UL. WARSZAWSKA
Powiat gorzowski
Gmina Santok
obręb 0001 Wawrów
Powiat gorzowski
Gmina Santok
obręb 0005 Czechów
Powiat Miasto Gorzów Wlkp.
Miasto Gorzów Wlkp.
Obręb 0003 Wawrów
203/4
203/2
203/3
203/3
91/1
27
2172
58/4
P-1365F
Warszawska

Inwestor:

POWIAT GORZOWSKI
ul. J.Pankiewicza 5-7
66-400 Gorzów Wlkp.

Wykonawca:

PRACOWNIA PROJEKTOWA ROADWAY
mgr inż. Piotr Klepczyński
ul. Wojska Polskiego 23
66-450 Jenin

Stadium: PROGRAM FUNKCJONALNO - UŻYTKOWY

Branża: DROGOWA

Obiekt: **Przebudowa wraz z rozbudową drogi powiatowej nr 1406F na odcinku Wawrów - Czechów - ETAP II**

Adres: powiat gorzowski
gmina Santok, obręb Wawrów, Czechów
powiat miato Gorzów Wlkp.
miast Gorzów Wlkp., obręb 0003 Wawrów

Skala 1:500

Nr rys. 4.0

Tytuł rysunku:
MAPA Z PODZIAŁEM NIERUCHOMOŚCI

Data: 06.2019

Imię, nazwisko, stanowisko	Nr uprawnień	Specjalność	Podpis
mgr inż. Piotr Klepczyński Projektant	WAM/0105/POOD/08	drogi	